

Eskişehir Büyükşehir Belediyesine Ait Araçların Sayısal Durumu	
Ağaç Sökme Aracı	1
Ambulans	1
Arasöz	15
Asfalt Distribütörü	2
Asfalt Kesme Makinası	3
Asfalt Onarım Aracı	1
Asfalt Serme Makinası	3
Asfalt Silindiri	9
Asfalt Tankeri	3
Binek Otosu	22
Cenaze Aracı	2
Çekici	3
Damperli Kamyon	34
Dozer	3
Greyder	3
İtfaiye Aracı	7
Kaldır Götür Aracı	2
Kamyon	20
Kamyonet	23
Kar Mücadele Aracı	2
Kasalı Vinçli Kamyon	1
Kazı Makinası	2
Kompaktör	2
Komrasör	2
Kurtarıcı	1
Mazot Tankeri	1
Minibüs	6
Yükleyici	8
Motorsiklet	5
Otobüs	51
Pikap	1
Probüs	25
Scraper Lubrication	1
Tıbbi Atık Aracı	1
Traktör	3
Ulaşım Botu	3
Yaprak ve Çöp Toplama Aracı	8
Yer Dorsesi	1
Yol Yıkama Aracı	2
Tekne	6
Bahçe Traktörü	3
Topraklı Fidan Söküm Makinası	1
Tramvay	23
Segway	1
JCB Kazıcı Yükleyici	3
Şişme Bot	1
TOPLAM	322

ESKİŞEHİR BÜYÜKŞEHİR BELEDİYESİ TEŞKİLAT ŞEMASI

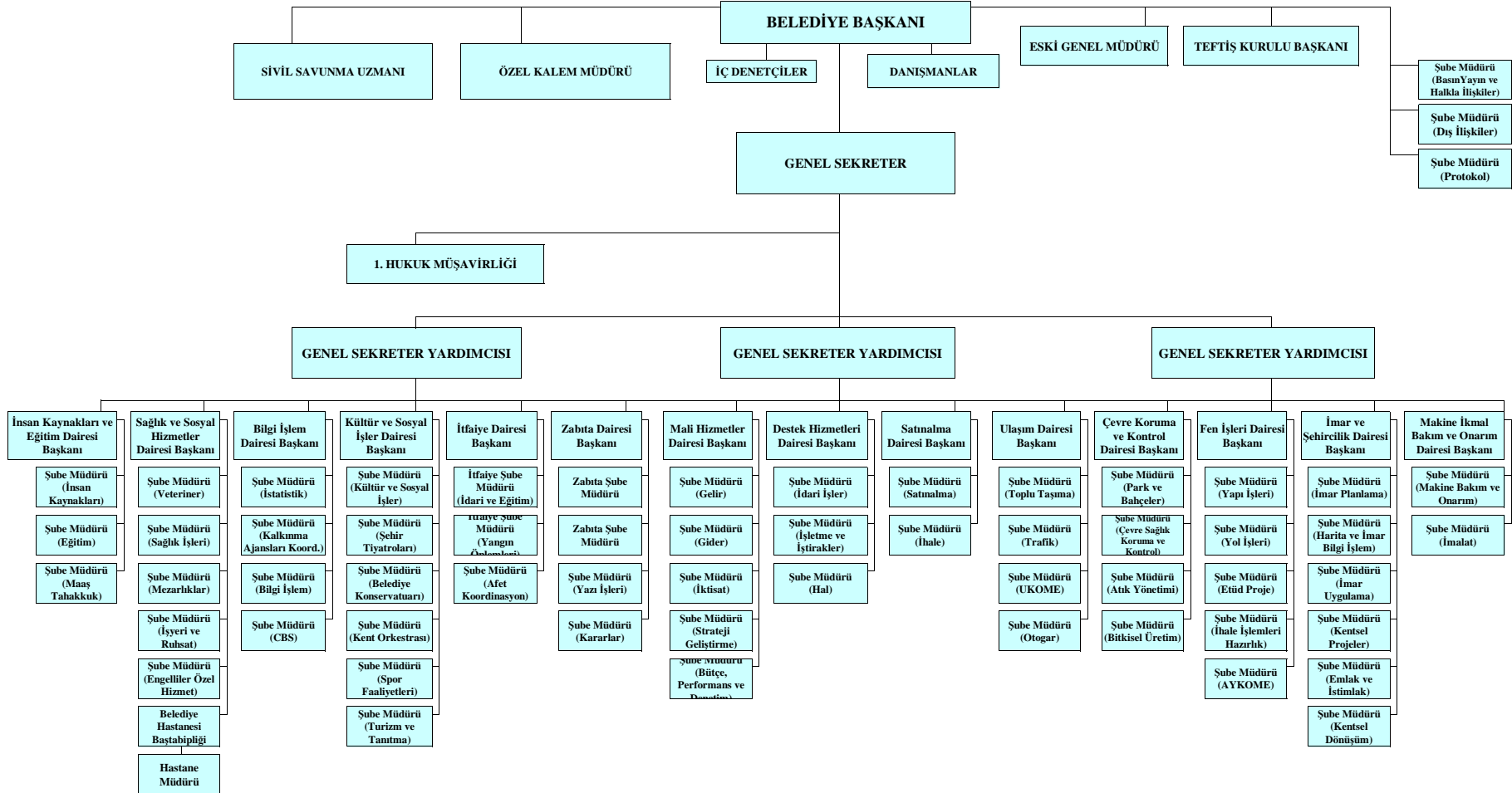

Eskişehir Büyükşehir Belediye Meclisi'nin 15.06.2007 tarih ve 15/195 Sayılı Kararı ile kabul edilmiştir.

BÜTÇE GİDERLERİNİN KURUMSAL SINIFLANDIRILMASI TABLOSU

(01.01.2008 - 31.12.2008)

Kurum Adı : Eskişehir Büyükşehir Belediye Başkanlığı

Yılı : 2008

KOD				AÇIKLAMA	2007
I	II	III	IV		
46	26	01	01	GENEL SEKRETERLİK	155.191,89
46	26	01	02	ÖZEL KALEM	2.248.175,81
46	26	01	04	DESTEK HİZMETLERİ DAİRESİ BAŞKANLIĞI	4.893.710,50
46	26	01	05	İNSAN KAYNAKLARI VE EĞİTİM DAİRESİ BAŞKANLIĞI	92.401,60
46	26	01	10	BİLGİ İŞLEM DAİRESİ BAŞKANLIĞI	651.767,83
46	26	01	20	TEFTİŞ KURULU BAŞKANLIĞI	40.011,69
46	26	01	24	I.HUKUK MÜŞAVİRLİĞİ	453.366,90
46	26	01	25	KÜLTÜR VE SOSYAL İŞLER DAİRESİ BAŞKANLIĞI	6.703.235,38
46	26	01	30	ÇEVRE KORUMA VE KONTROL DAİRESİ BAŞKANLIĞI	12.742.984,58
46	26	01	32	FEN İŞLERİ DAİRESİ BAŞKANLIĞI	115.545.760,27
46	26	01	33	MALİ HİZMETLER DAİRESİ BAŞKANLIĞI	17.155.124,44
46	26	01	34	İMAR VE ŞEHİRCİLİK DAİRESİ BAŞKANLIĞI	5.849.841,64
46	26	01	35	İTFAİYE DAİRESİ BAŞKANLIĞI	1.477.409,20
46	26	01	36	MAKİNE İKMAL, BAKIM VE ONARIM DAİRESİ BAŞKANLIĞI	3.013.123,87
46	26	01	37	SAĞLIK VE SOSYAL HİZMETLER DAİRESİ BAŞKANLIĞI	1.544.467,72
46	26	01	38	SATINALMA DAİRESİ BAŞKANLIĞI	340.460,16
46	26	01	39	ULAŞIM DAİRESİ BAŞKANLIĞI	9.288.164,52
46	26	01	40	ZABITA DAİRESİ BAŞKANLIĞI	1.062.068,35
TOPLAM					183.257.266,35

FONKSİYONEL SINIFLANDIRMAYA GÖRE BÜTÇE GİDERLERİ İÇMALİ

Kod	Açıklama	BÜTÇEYLE VERİLEN	GEÇEN YIL DEVRİ	BÜTÇEDEN EKLENEN	BÜTÇEDEN DÜŞÜLEN	NET ÖDENEK	HARCAMA	ÖDENEK İPTALİ	DEVREDEN ÖDENEK
01	GENEL KAMU HİZMETLERİ	38.681.986,00	0,00	2.263.005,00	7.269.505,00	33.675.486,00	27.425.082,54	6.250.403,46	0,00
02	SAVUNMA HİZMETLERİ	21.646,00	0,00	0,00	0,00	21.646,00	0,00	21.646,00	0,00
03	KAMU DÜZENİ VE GÜVENLİK HİZ.	4.541.028,00	2.554.000,00	396.500,00	194.500,00	7.297.028,00	3.741.765,22	1.055.262,78	2.500.000,00
04	EKONOMİK İŞLER VE HİZMETLER	8.466.466,00	257.000,00	2.807.500,00	201.000,00	11.329.966,00	9.271.185,09	976.780,91	1.082.000,00
05	ÇEVRE KORUMA HİZMETLERİ	14.475.533,00	691.000,00	1.042.500,00	705.000,00	15.504.033,00	12.742.984,58	2.058.048,42	703.000,00
06	İSKAN VE TOPLUM REFAHI HİZ.	88.915.948,00	182.887.164,39	42.268.500,00	41.361.000,00	272.710.612,39	121.415.962,72	18.446.828,27	132.847.821,40
07	SAĞLIK HİZMETLERİ	2.349.824,00	1.138.000,00	143.000,00	50.000,00	3.580.824,00	1.238.297,19	1.104.526,81	1.238.000,00
08	DİNLENME KÜLTÜR VE DİN HİZ.	9.986.045,00	0,00	910.000,00	50.000,00	10.846.045,00	7.420.537,41	3.425.507,59	0,00
08	EĞİTİM HİZMETLERİ	18.840,00		0,00	0,00	18.840,00	0,00	18.840,00	0,00
09	SOSYAL GÜV. VE SOS. YARDIM HİZ.	61.473,00		0,00	0,00	61.473,00	1.451,60	60.021,40	0,00
	TOPLAM	167.518.789,00	187.527.164,39	49.831.005,00	49.831.005,00	355.045.953,39	183.257.266,35	33.417.865,64	138.370.821,40

EKONOMİK SINIFLANDIRMAYA GÖRE BÜTÇE GİDERLERİ İÇMALI

Kod	Açıklama	BÜTÇEYLE VERİLEN	GEÇEN YIL DEVRİ	BÜTÇEDEN EKLENEN	BÜTÇEDEN DÜŞÜLEN	NET ÖDENEK	HARCAMA	ÖDENEK İPTALİ	DEVREDEN ÖDENEK
01	PERSONEL GİDERLERİ	25.859.422,00		2.216.500,00	0,00	28.075.922,00	25.094.924,34	2.980.997,66	
02	SOS. GÜV. KUR. DEVLET PRİMİ GİD.	3.605.952,00		625.400,00	19.000,00	4.212.352,00	3.733.141,02	479.210,98	
03	MAL VE HİZMET ALIM GİDERLERİ	33.602.340,00		4.651.500,00	1.680.500,00	36.573.340,00	28.128.002,82	8.445.337,18	
04	FAİZ GİDERLERİ	12.283.175,00		0,00	0,00	12.283.175,00	10.468.953,07	1.814.221,93	
05	CARİ TARANSFERLER	5.518.372,00		1.279.605,00	27.000,00	6.770.977,00	6.121.864,61	649.112,39	
06	SERMAYE GİDERLERİ	79.438.566,00	187.527.164,39	41.058.000,00	41.086.500,00	266.937.230,39	109.703.980,49	18.862.428,50	138.370.821,40
07	SERMAYE TRANSFERLERİ	35.007,00				35.007,00	6.400,00	28.607,00	
08	BORÇ VERME	17,00				17,00	0,00	17,00	
09	YEDEK ÖDENEKLER	7.175.938,00			7.018.005,00	157.933,00	0,00	157.933,00	
	TOPLAM	167.518.789,00	187.527.164,39	49.831.005,00	49.831.005,00	355.045.953,39	183.257.266,35	33.417.865,64	138.370.821,40

ESKİŞEHİR BÜYÜKŞEHİR BELEDİYESİ
31.12.2008 TARİHLİ BİLANÇOSU

AKTİF HESAPLAR		2008 Yılı (YTL)	PASİF HESAPLAR		2008 Yılı (YTL)
1	Dönen Varlıklar	78.413.067,91	3	Kısa Vadeli Yabancı Varlıklar	57.066.257,65
10	Hazır Değerler	14.772.160,96	30	Kısa Vadeli İç Mali Borçlar	0,00
100	Kasa Hesabı		300	Banka Kredileri Hesabı	
101	Alınan Çekler Hesabı		303	Kamu İdarelerine Mali Borçlar Hesabı	
102	Banka Hesabı	10.111.542,78	304	Cari Yılda Ödenecek Tahviller Hesabı	
103	Verilen Çekler ve Gönderme Emirleri Hesabı (-)	-96,86	309	Kısa Vadeli Diğer İç Mali Borçlar Hesabı	
104	Proje Özel Hesabı		31	Kısa Vadeli Dış Mali Borçlar	11.922.364,47
105	Döviz Hesabı	4.660.715,04	310	Cari Yılda Ödenecek Dış Mali Borçlar Hesabı	11.922.364,47
106	Döviz Gönderme Emirleri Hesabı (-)		32	Faaliyet Borçları	38.439.389,83
108	Diğer Hazır Değerler Hesabı		320	Bütçe Emanetleri Hesabı	38.439.389,83
109	Banka Kredi Kartlarından Alacaklar Hesabı		322	Bütçeleştirilecek Borçlar Hesabı	
11	Menkul Kıymet ve Varlıklar	0,00	33	Emanet Yabancı Kaynaklar	4.862.640,71
117	Menkul Varlıklar Hesabı		330	Alınan Depozito ve Teminatlar Hesabı	3.301.266,37
118	Diğer Menkul Kıymet ve Varlıklar Hesabı		333	Emanetler Hesabı	1.561.374,34
12	Faaliyet Alacakları	398.142,19	34	Alınan Avanslar	0,00
120	Gelirlerden Alacaklar Hesabı		340	Alınan Sipariş Avansları Hesabı	
121	Gelirlerden Takipli Alacaklar Hesabı	398.142,19	349	Alınan Diğer Avanslar Hesabı	
122	Gelirlerden Tecilli ve Tehirli Alacaklar Hesabı		36	Ödenecek Diğer Yükümlülükler	1.841.862,64
126	Verilen Depozito ve Teminatlar Hesabı		360	Ödenecek Vergi ve Fonlar Hesabı	995.840,97
13	Kurum Alacakları	23.961.108,89	361	Ödenecek Sosyal Güvenlik Kesintileri Hesabı	846.021,67
132	Kurumca Verilen Borçlardan Alacaklar Hesabı	23.961.108,89	362	Fonlar veya Diğer Kamu İdareleri Adına Yapılan Tahsilat Hesabı	
137	Takipteki Kurum Alacakları Hesabı		363	Kamu İdareleri Payları	
14	Diğer Alacaklar	142,47	368	Vadesi Geçmiş Ertelenmiş veya Taksit.Vergi ve Diğ. Yüküm. Hesabı	
140	Kişilerden Alacaklar Hesabı	142,47	37	Borç ve Gider Karşılıkları	0,00
15	Stoklar	5.607.386,32	372	Kıdem Tazminatı Karşılığı Hesabı	
150	İlk Madde ve Malzeme Hesabı	5.607.386,32	379	Diğer Borç ve Gider Karşılıkları Hesabı	
153	Ticari Mallar Hesabı		38	Gelecek Aylara Ait Gelirler ve Gider Tahakkukları	0,00
157	Diğer Stoklar Hesabı		380	Gelecek Aylara Ait Gelirler Hesabı	
16	Ön Ödemeler	451.573,88	381	Gider Tahakkukları Hesabı	
160	İş Avans ve Kredileri Hesabı		39	Diğer Kısa Vadeli Yabancı Kaynaklar Hesabı	0,00
161	Personel Avansları Hesabı		391	Hesaplanan Katma Değer Vergisi Hesabı	
162	Bütçe Dışı Avans ve Krediler Hesabı	451.573,88	397	Sayım Fazlaları Hesabı	
164	Akreditifler Hesabı		399	Diğer Çeşitli Kısa Vadeli Yabancı Kaynaklar Hesabı	
165	Mahsup Dönemine Aktarılan Avans ve Krediler Hesabı		4	Uzun Vadeli Yabancı Kaynaklar	65.749.019,80
166	Proje Özel Hesabından Verilen Avans ve Akreditifler Hesabı		40	Uzun Vadeli İç Mali Borçlar	0,00
167	Doğrudan Dış Proje Kredi Kullanımları Avans ve Akreditifleri Hesabı		400	Banka Kredileri Hesabı	
18	Gelecek Aylara Ait Giderler	0,00	403	Kamu İdarelerine Mali Borçlar Hesabı	
180	Gelecek Aylara Ait Giderler Hesabı		404	Tahviller Hesabı	
19	Diğer Dönen Varlıklar	33.222.553,20	409	Uzun Vadeli Diğer İç Mali Borçlar Hesabı	
190	Devreden Katma Değer Vergisi Hesabı	33.222.553,20	41	Uzun Vadeli Dış Mali Borçlar	65.749.019,80
191	İndirilecek Katma Değer Vergisi Hesabı		410	Dış Mali Borçlar Hesabı	65.749.019,80
197	Sayım Noksanları Hesabı		43	Diğer Borçlar	0,00
2	Duran Varlıklar	579.558.276,09	430	Alınan Depozito ve Teminatlar Hesabı	
21	Menkul Varlıklar	0,00	438	Kamuya Olan Ertelenmiş veya Taksitlendirilmiş Borç Hesabı	

AKTİF HESAPLAR		2008 Yılı (YTL)
217	Menkul Varlıklar Hesabı	
218	Diğer Menkul Kıymet ve Varlıklar Hesabı	
22	Faaliyet Alacakları	0,00
220	Gelirlerden Alacaklar Hesabı	
222	Gelirlerden Tecilli ve Tehirli Alacaklar Hesabı	
23	Kurum Alacakları	0,00
232	Kurumca Verilen Borçlardan Alacaklar Hesabı	
24	Mali Duran Varlıklar	566.830,00
240	Mali Kuruluşlara Yatırılan Sermayeler Hesabı	
241	Mal ve Hizmet Üreten Kuruluşlara Yatırılan Sermayeler Hesabı	566.830,00
25	Maddi Duran Varlıklar	578.991.446,09
250	Arazi ve Arsalar Hesabı	278.293.239,24
251	Yeraltı ve Yerüstü Düzenleri Hesabı	484.381,82
252	Binalar Hesabı	58.772.542,37
253	Tesis, Makine ve Cihazlar Hesabı	6.639.616,96
254	Taşıtlar Hesabı	93.959.212,01
255	Demirbaşlar Hesabı	7.479.177,94
256	Diğer Maddi Duran Varlıklar Hesabı	
257	Birikmiş Amortismanlar Hesabı (-)	-23.145.705,05
258	Yapılmakta Olan Yatırımlar Hesabı	151.388.164,51
259	Yatırım Avansları Hesabı	5.120.816,29
26	Mali Duran Varlıklar	0,00
260	Haklar Hesabı	
264	Özel Maliyetler Hesabı	
268	Birikmiş Amortismanlar Hesabı (-)	
28	Gelecek Yıllara Ait Giderler ve Gelir Tahakkukları	0,00
280	Gelecek Yıllara Ait Giderler Hesabı	
29	Diğer Duran Varlıklar	0,00
294	Elden Çıkarılacak Stoklar ve Maddi Duran Varlıklar Hesabı	
297	Diğer Çeşitli Duran Varlıklar Hesabı	
299	Birikmiş Amortismanlar Hesabı (-)	
	TOPLAM :	657.971.344,00
9	Nazım Hesaplar	30.659.978,53
90	Ödenek Hesapları	
900	Gönderilecek Bütçe Ödenekleri Hesabı	
906	Mahsup Dönemine Aktarılan Kullanılacak Ödenekler Hesabı	
91	Nakit Dışı Teminat ve Kişilere Ait Menkul Kıymetler	30.659.978,53
910	Teminat Mektupları Hesabı	30.659.978,53
912	Kişilere Ait Menkul Kıymetler Hesabı	
92	Taahhüt Hesapları	
920	Gider Taahhütleri Hesabı	
	GENEL TOPLAM :	688.631.322,53

PASİF HESAPLAR		2008 Yılı (YTL)
44	Alınan Avanslar	0,00
440	Alınan Sipariş Avansları Hesabı	
449	Alınan Diğer Avanslar Hesabı	
47	Borç ve Gider Karşılıkları	0,00
472	Kıdem Tazminatı Karşılığı Hesabı	
479	Diğer Borç ve Gider Karşılıkları Hesabı	
48	Gelecek Yıllara Ait Gelirler ve Gider Tahakkukları	0,00
480	Gelecek Yıllara Ait Gelirler Hesabı	
481	Gider Tahakkukları Hesabı	
49	Diğer Uzun Vadeli Yabancı Kaynaklar	0,00
499	Diğer Uzun Vadeli Yabancı Kaynaklar Hesabı	
5	Öz Kaynaklar	535.156.066,55
50	Net Değer	434.315.452,44
500	Net Değer Hesabı	434.315.452,44
52	Yeniden Değerleme Farkları	0,00
522	Yeniden Değerleme Farkları Hesabı	
57	Geçmiş Yıllar Olumlu Faaliyet Sonuçları	58.799.572,81
570	Geçmiş Yıllar Olumlu Faaliyet Sonuçları Hesabı	58.799.572,81
58	Geçmiş Yıllar Olumsuz Faaliyet Sonuçları	0,00
580	Geçmiş Yıllar Olumsuz Faaliyet Sonuçları Hesabı(-)	
59	Dönem Faaliyet Sonuçları	42.041.041,30
590	Dönem Olumlu Faaliyet Sonucu Hesabı	42.041.041,30
591	Dönem Olumsuz Faaliyet Sonucu Hesabı(-)	
	TOPLAM :	657.971.344,00
9	Nazım Hesaplar	30.659.978,53
90	Ödenek Hesapları	0,00
901	Bütçe Ödenekleri Hesabı	
907	Mahsup Dönemine Aktarılan Ödenekler Hesabı	30.659.978,53
91	Nakit Dışı Teminat Ve Kişilere Ait Menkul Kıymetler	30.659.978,53
911	Teminat Mektupları Emanetleri Hesabı	30.659.978,53
913	Kişilere Ait Menkul Kıymet Emanetleri Hesabı	
92	Taahhüt Hesapları	0,00
921	Gider Taahhütleri Karşılığı Hesabı	
	GENEL TOPLAM :	688.631.322,53

FAALİYET SONUÇLARI TABLOSU
2008 BÜTÇE YILI

46.26.01

ESKİŞEHİR BÜYÜKŞEHİR BELEDİYESİ

(TL)

Hesap Kodu	Yardımcı Hesap				GİDERİN TÜRÜ	2007	2008	Hesap Kodu	Yardımcı Hesap				GELİRİN TÜRÜ	2007	2008
	I	II	III	IV					I	II	III	IV			
630	01				Personel Giderleri	19.906.043,58	24.856.393,61	600	01				Vergi Gelirleri	3.217.117,48	3.758.509,24
630	01	01			Memurlar	4.063.458,50	4.858.783,44	600	01	03			Dahilde Alınan Mal Ve Hizmet Vergileri	1.168.199,06	1.576.933,22
630	01	01	01		Temel Maaşlar	2.141.174,15	2.429.237,42	600	01	03	02		Özel Tüketim Vergisi	33.295,61	25.002,32
630	01	01	01	01	Temel Maaşlar	2.141.174,15	2.429.237,42	600	01	03	02	52	Elektrik Ve Havagazı Tüketim Vergisi	33.295,61	25.002,32
630	01	01	02		Zamlar Ve Tazminatlar	1.441.098,52	1.873.991,81	600	01	03	09		Dahilde Alınan Diğer Mal Ve Hizmet Vergileri	1.134.903,45	1.551.930,90
630	01	01	02	01	Zamlar Ve Tazminatlar	1.441.098,52	1.873.991,81	600	01	03	09	51	Eğlence Vergisi	12.791,32	2.688,20
630	01	01	04		Sosyal Haklar	160.790,86	170.727,38	600	01	03	09	52	Yangın Sigortası Vergisi	232.131,63	213.722,53
630	01	01	04	01	Sosyal Haklar	160.790,86	170.727,38	600	01	03	09	53	İlan Ve Reklam Vergisi	889.980,50	1.335.520,17
630	01	01	05		Ek Çalışma Karşılıkları	320.394,97	384.826,83	600	01	06			Harçlar	2.048.918,42	2.181.576,02
630	01	01	05	01	Ek Çalışma Karşılıkları	320.394,97	384.826,83	600	01	06	09		Diğer Harçlar	2.048.918,42	2.181.576,02
630	01	02			Sözleşmeli Personel	0,00	2.794.317,87	600	01	06	09	53	İşgal Harcı	188.065,41	235.317,91
630	01	02	01		Ücretler	0,00	2.115.777,07	600	01	06	09	54	İşyeri Açma İzni Harcı	58.085,06	101.219,40
630	01	02	01	05	Sözleşmeli Sanatçıların Ücretleri	0,00	2.115.777,07	600	01	06	09	56	Ölçü Ve Tartı Aletleri Muayene Harcı	22.380,00	23.247,00
630	01	02	05		Ek Çalışma Karşılıkları	0,00	416,92	600	01	06	09	57	Tatil Günlerinde Çalışma Ruhsatı Harcı	99.144,00	115.790,00
630	01	02	05	90	Diğer Sözleşmeli Personelin Ek Çalışma Karşılıkları	0,00	416,92	600	01	06	09	58	Tellallık Harcı	145.174,01	190.534,02
630	01	02	06		Ödül Ve İkramiyeler	0,00	678.123,88	600	01	06	09	59	Toptancı Hali Resmi	806.647,34	742.842,69
630	01	02	06	05	Sözleşmeli Sanatçıların Ödül Ve İkramiyeler	0,00	678.123,88	600	01	06	09	99	Diğer Harçlar	729.422,60	772.625,00
630	01	03			İşçiler	15.549.439,26	16.882.957,27	600	03				Teşebbüs Ve Mülkiyet Gelirleri	18.684.719,26	25.306.207,69
630	01	03	01		İşçilerin Ücretleri	8.002.429,22	9.664.418,69	600	03	01			Mal Ve Hizmet Satış Gelirleri	14.774.532,79	20.638.311,52
630	01	03	01	01	Sürekli İşçilerin Ücretleri	4.431.572,70	6.753.644,87	600	03	01	01		Mal Satış Gelirleri	32.530,00	135.776,00
630	01	03	01	02	Geçici İşçilerin Ücretleri	3.570.856,52	2.910.773,82	600	03	01	01	01	Şartname, Basılı Evrak, Form Satış Gelirleri	32.530,00	135.776,00
630	01	03	02		İşçilerin İhbar Ve Kıdem Tazminatları	1.124.332,98	1.103.914,57	600	03	01	02		Hizmet Gelirleri	14.742.002,79	20.502.535,52
630	01	03	02	01	Sürekli İşçilerin İhbar Ve Kıdem Tazminatları	903.760,07	1.048.651,95	600	03	01	02	12	Gişe Geliri	0,00	96.843,50
630	01	03	02	02	Geçici İşçilerin İhbar Ve Kıdem Tazminatları	220.572,91	55.262,62	600	03	01	02	54	Ekonomik Hizmetlere İlişkin Gelirler	163.940,71	178.890,67
630	01	03	03		İşçilerin Sosyal Hakları	3.095.009,34	1.768.610,98	600	03	01	02	59	Ulaştırma Hizmetlerine İlişkin Gelirler	10.578.557,39	16.718.194,87
630	01	03	03	01	Sürekli İşçilerin Sosyal Hakları	1.706.203,72	1.237.249,84	600	03	01	02	99	Diğer Hizmet Gelirleri	3.999.504,69	3.508.606,48
630	01	03	03	02	Geçici İşçilerin Sosyal Hakları	1.388.805,62	531.361,14	600	03	04			Kurumlar Hasılatı	512.296,00	548.264,00
630	01	03	04		İşçilerin Fazla Mesaipleri	1.383.600,64	1.831.622,17	600	03	04	05		Mahalli İdareler Kurumlar Hasılatı	512.296,00	548.264,00
630	01	03	04	01	Sürekli İşçilerin Fazla Mesaipleri	819.734,77	1.505.240,18	600	03	04	05	57	Sosyal Hizmetlere İlişkin Kurumlar Hasılatı	512.296,00	548.264,00
630	01	03	04	02	Geçici İşçilerin Fazla Mesaipleri	563.865,87	326.381,99	600	03	05			Kurumlar Karları	360.650,27	750.000,00
630	01	03	05		İşçilerin Ödül Ve İkramiyeleri	1.944.067,08	2.513.970,86	600	03	05	05		Mahalli İdareler	360.650,27	750.000,00
630	01	03	05	01	Sürekli İşçilerin Ödül Ve İkramiyeleri	1.077.483,43	2.026.904,20	600	03	05	05	52	Doğalgaz Hizmetlerine İlişkin Kurumların Karları	360.650,27	750.000,00
630	01	03	05	02	Geçici İşçilerin Ödül Ve İkramiyeleri	866.583,65	487.066,66	600	03	06			Kira Gelirleri	3.037.240,20	3.369.632,17
630	01	03	09		İşçilerin Diğer Ödemeleri	0,00	420,00	600	03	06	01		Taşınmaz Kiraları	3.037.240,20	3.369.632,17
630	01	03	09	02	Geçici İşçilerin Diğer Ödemeleri	0,00	420,00	600	03	06	01	99	Diğer Taşınmaz Kira Gelirleri	3.037.240,20	3.369.632,17
630	01	04			Geçici Personel	31.697,08	18.469,03	600	05				Diğer Gelirler	78.233.835,96	84.850.710,49
630	01	04	01		Ücretler	31.697,08	18.469,03	600	05	01			Faiz Gelirleri	3.712.353,96	1.601.891,00

BÜTÇE UYGULAMA SONUÇLARI TABLOSU
(01.01.2008 - 31.12.2008)

Kurum Adı **BÜYÜKŞEHİR BELEDİYESİ**
Yıl **2008**

Hesap Kodu	Ekonomik Kod				BÜTÇE GİDERİNİN TÜRÜ	2007	2008
	I	II	III	IV			
830	01				Personel Giderleri	19.961.260,52	25.094.924,34
830	01	1			Memurlar	4.063.462,32	4.854.695,01
830	01	1	1		Temel Maaşlar	2.141.174,15	2.423.822,42
830	01	1	1	01	Temel Maaşlar	2.141.174,15	2.423.822,42
830	01	1	2		Zamlar Ve Tazminatlar	1.441.098,52	1.873.991,81
830	01	1	2	01	Zamlar Ve Tazminatlar	1.441.098,52	1.873.991,81
830	01	1	4		Sosyal Haklar	160.794,68	172.053,95
830	01	1	4	01	Sosyal Haklar	160.794,68	172.053,95
830	01	1	5	01	Ek Çalışma Karşılıkları	320.394,97	384.826,83
830	01	1	5	01	Ek Çalışma Karşılıkları	320.394,97	384.826,83
830	01	2			Sözleşmeli Personel	0,00	2.799.315,95
830	01	2	1		Ücretler	0,00	2.121.192,07
830	01	2	1	05	Sözleşmeli Sanatçıların Ücretleri	0,00	2.121.192,07
830	01	2	6		Ödül Ve İkramiyeler	0,00	678.123,88
830	01	2	6	05	Sözleşmeli Sanatçıların Ödül Ve İkramiyeleri	0,00	678.123,88
830	01	3			İşçiler	15.604.652,38	17.121.178,35
830	01	3	1		İşçilerin Ücretleri	8.002.429,22	9.664.418,69
830	01	3	1	01	Sürekli İşçilerin Ücretleri	4.429.590,40	6.734.858,50
830	01	3	1	02	Geçici İşçilerin Ücretleri	3.572.838,82	2.929.560,19
830	01	3	2		İşçilerin İhbar Ve Kıdem Tazminatları	1.124.332,98	1.103.914,57
830	01	3	2	01	Sürekli İşçilerin İhbar Ve Kıdem Tazminatı	903.760,07	1.048.651,95
830	01	3	2	02	Geçici İşçilerin İhbar Ve Kıdem Tazminatı	220.572,91	55.262,62
830	01	3	3		İşçilerin Sosyal Hakları	3.150.222,46	2.005.815,14
830	01	3	3	01	Sürekli İşçilerin Sosyal Hakları	1.742.315,10	1.366.314,36
830	01	3	3	02	Geçici İşçilerin Sosyal Hakları	1.407.907,36	639.500,78
830	01	3	4		İşçilerin Fazla Mesaiarı	1.383.600,64	1.831.622,17
830	01	3	4	01	Sürekli İşçilerin Fazla Mesaiarı	819.625,33	1.505.240,18
830	01	3	4	02	Geçici İşçilerin Fazla Mesaiarı	563.975,31	326.381,99
830	01	3	5		İşçilerin Ödül Ve İkramiyeleri	1.944.067,08	2.514.387,78
830	01	3	5	01	Sürekli İşçilerin Ödül Ve İkramiyeleri	1.077.483,43	2.025.818,15
830	01	3	5	02	Geçici İşçilerin Ödül Ve İkramiyeleri	866.583,65	488.569,63
830	01	3	9		İşçilerin Diğer Ödemeleri	0,00	1.020,00
830	01	3	9	02	Geçici İşçilerin Diğer Ödemeleri	0,00	1.020,00
830	01	4			Geçici Personel	31.697,08	17.869,03

Hesap Kodu	Ekonomik Kod				BÜTÇE GİDERİNİN TÜRÜ	2007	2008
	I	II	III	IV			
800	01				Vergi Gelirleri	3.234.783,57	3.724.195,12
800	01	3			Dahilde Alınan Mal Ve Hizmet Vergileri	1.184.831,15	1.542.167,10
800	01	3	2		Özel Tüketim Vergisi	33.295,61	25.002,32
800	01	3	2	52	Elektrik Ve Havagazı Tüketim Vergisi	33.295,61	25.002,32
800	01	3	9		Dahilde Alınan Diğer Mal Ve Hizmet Vergileri	1.151.535,54	1.517.164,78
800	01	3	9	51	Eğlence Vergisi	12.791,32	2.688,20
800	01	3	9	52	Yangın Sigortası Vergisi	232.131,63	213.722,53
800	01	3	9	53	İlan Ve Reklam Vergisi	906.612,59	1.300.754,05
800	01	6			Harçlar	2.049.952,42	2.182.028,02
800	01	6	9		Diğer Harçlar	2.049.952,42	2.182.028,02
800	01	6	9	53	İşgal Harcı	188.565,41	235.317,91
800	01	6	9	54	İşyeri Açma İzin Harcı	58.085,06	101.219,40
800	01	6	9	56	Ölçü Ve Tartı Aletleri Muayene Harcı	22.380,00	23.247,00
800	01	6	9	57	Tatil Günlerinde Çalışma Ruhsatı Harcı	99.144,00	115.790,00
800	01	6	9	58	Tellalilik Harcı	145.174,01	190.534,02
800	01	6	9	59	Toptancı Hali Resmi	806.647,34	742.842,69
800	01	6	9	99	Diğer Harçlar	729.956,60	773.077,00
800	03				Teşebbüs Ve Mülkiyet Gelirleri	19.110.688,93	25.980.935,89
800	03	1			Mal Ve Hizmet Satış Gelirleri	15.262.645,27	21.262.216,21
800	03	1	1		Mal Satış Gelirleri	32.530,00	135.776,00
800	03	1	1	01	Şartname, Basılı Evrak, Form Satış Gelirleri	32.530,00	135.776,00
800	03	1	2		Hizmet Gelirleri	15.230.115,27	21.126.440,21
800	03	1	2	12	Gişe Gelirleri	0,00	96.843,50
800	03	1	2	54	Ekonomik Hizmetlere İlişkin Gelirler	163.940,71	178.890,67
800	03	1	2	59	Ulaştırma Hizmetlerine İlişkin Gelirler	11.035.382,07	17.302.102,49
800	03	1	2	99	Diğer Hizmet Gelirleri	4.030.792,49	3.548.603,55
800	03	4			Kurumlar Hasılatı	512.296,00	548.370,00
800	03	4	5		Mahalli İdareler Kurumlar Hasılatı	512.296,00	548.370,00
800	03	4	5	57	Sosyal Hizmetlere İlişkin Kurumlar Hasılatı	512.296,00	548.370,00
800	03	5			Kurumlar Karları	360.650,27	750.000,00
800	03	5	5		Mahalli İdareler	360.650,27	750.000,00
800	03	5	5	52	Doğalgaz Hizmetlerine İlişkin Kurumların	360.650,27	750.000,00
800	03	6			Kira Gelirleri	2.975.097,39	3.420.349,68
800	03	6	1		Taşınmaz Kiraları	2.975.097,39	3.420.349,68

Hesap Kodu	Ekonomik Kod				BÜTÇE GİDERİNİN TÜRÜ	2007	2008
	I	II	III	IV			
830	01	4	1		Ücretler	31.697,08	17.869,03
830	01	4	1	02	Aday Çıracak, Çıracak Ve Stajyer Öğrencilerin	31.697,08	17.869,03
830	01	5			Diğer Personel	261.448,74	301.866,00
830	01	5	1		Ücret Ve Diğer Ödemeler	261.448,74	301.866,00
830	01	5	1	51	Belediye Başkanına Yapılan Ödemeler	86.058,60	93.628,54
830	01	5	1	52	Belediye Meclis Üyelerine Yapılan Ödemeler	168.671,54	197.301,83
830	01	5	1	90	Diğer Personele Yapılan Diğer Ödemeler	6.718,60	10.935,63
830	02				Sosyal Güvenlik Kurumlarına Devlet Primi	3.192.659,77	3.733.141,02
830	02	1			Memurlar	659.569,61	629.663,73
830	02	1	6		Sosyal Güvenlik Kurumuna	659.569,61	629.663,73
830	02	1	6	01	Sosyal Güvenlik Primi Ödemeleri	572.455,06	626.621,84
830	02	1	6	02	Sağlık Primi Ödemeleri	87.114,55	3.041,89
830	02	2			Sözleşmeli Personel	0,00	126.099,44
830	02	2	6		Sosyal Güvenlik Kurumuna	0,00	126.099,44
830	02	2	6	01	Sosyal Güvenlik Primi Ödemeleri	0,00	116.637,17
830	02	2	6	02	Sağlık Primi Ödemeleri	0,00	9.462,27
830	02	3			İşçiler	2.532.717,96	2.977.377,85
830	02	3	4		İşsizlik Sigortası Fonuna	228.724,60	270.219,01
830	02	3	4	01	İşsizlik Sigortası Fonuna	228.724,60	270.219,01
830	02	3	6		Sosyal Güvenlik Kurumuna	2.303.993,36	2.707.158,84
830	02	3	6	01	Sosyal Güvenlik Primi Ödemeleri	2.303.993,36	2.512.534,40
830	02	3	6	02	Sağlık Primi Ödemeleri	0,00	194.624,44
830	02	5			Diğer Personel	372,20	0,00
830	02	5	6		Sosyal Güvenlik Kurumuna	372,20	0,00
830	02	5	6	01	Sosyal Güvenlik Primi Ödemeleri	372,20	0,00
830	03				Mal Ve Hizmet Alım Giderleri	20.411.018,67	28.128.002,82
830	03	2			Tüketime Yönelik Mal Ve Malzeme Alımları	12.337.221,16	17.985.884,54
830	03	2	1		Kırtasiye Ve Büro Malzemesi Alımları	208.242,57	450.642,13
830	03	2	1	01	Kırtasiye Alımları	140.341,59	103.894,05
830	03	2	1	02	Büro Malzemesi Alımları	0,00	153,40
830	03	2	1	03	Periyodik Yayın Alımları	0,00	5.723,60
830	03	2	1	04	Diğer Yayın Alımları	34.351,22	23.567,28
830	03	2	1	05	Baskı Ve Cilt Giderleri	33.549,76	317.303,80
830	03	2	2		Su Ve Temizlik Malzemesi Alımları	20.729,89	20.127,82
830	03	2	2	02	Temizlik Malzemesi Alımları	20.729,89	20.127,82
830	03	2	3		Enerji Alımları	5.625.680,64	9.651.452,74
830	03	2	3	01	Yakacak Alımları	624.173,37	899.854,81
830	03	2	3	02	Akaryakıt Ve Yağ Alımları	4.060.234,80	7.259.480,32
830	03	2	3	03	Elektrik Alımları	941.272,47	1.492.117,61

Hesap Kodu	Ekonomik Kod				BÜTÇE GİDERİNİN TÜRÜ	2007	2008
	I	II	III	IV			
800	03	6	1	99	Diğer Taşınmaz Kira Gelirleri	2.975.097,39	3.420.349,68
800	05				Diğer Gelirler	77.923.851,73	84.905.432,24
800	05	1			Faiz Gelirleri	3.712.353,96	1.601.891,00
800	05	1	9		Diğer Faizler	3.712.353,96	1.601.891,00
800	05	1	9	03	Mevduat Faizleri	3.712.353,96	1.601.891,00
800	05	2			Kişi Ve Kurumlardan Alınan Paylar	73.003.830,49	82.325.118,79
800	05	2	2		Vergi Ve Harç Gelirlerinden Alınan Paylar	72.619.814,72	81.645.368,48
800	05	2	2	51	Merkezi İdare Vergi Gelirlerinden Alınan	71.961.160,00	80.900.952,27
800	05	2	2	52	Çevre Temizlik Vergisinden Alınan Paylar	658.654,72	744.416,21
800	05	2	4		Kamu Harcamalarına Katılma Payları	384.015,77	679.750,31
800	05	2	4	53	Yol Harcamalarına Katılma Payı	384.015,77	679.750,31
800	05	3			Para Cezaları	445.115,38	746.686,63
800	05	3	2		İdari Para Cezaları	61.048,12	98.400,32
800	05	3	2	99	Diğer İdari Para Cezaları	61.048,12	98.400,32
800	05	3	4		Vergi Cezaları	236,50	1.055,86
800	05	3	4	01	Vergi Ve Diğer Amme Alacakları Gecikme	236,50	1.055,86
800	05	3	9		Diğer Para Cezaları	383.830,76	647.230,45
800	05	3	9	99	Yukarıda Tanımlanmayan Diğer Para Cezaları	383.830,76	647.230,45
800	05	9			Diğer Çeşitli Gelirler	762.551,90	231.735,82
800	05	9	1		Diğer Çeşitli Gelirler	762.551,90	231.735,82
800	05	9	1	03	İrat Kaydedilecek Teminat Mektupları	0,00	197.100,00
800	05	9	1	99	Yukarıda Tanımlanmayan Diğer Çeşitli	762.551,90	34.635,82
800	06				Sermaye Gelirleri	25.000,00	0,00
800	06	1			Taşınmaz Satış Gelirleri	25.000,00	0,00
800	06	1	5		Arsa Satışı	25.000,00	0,00
800	06	1	5	01	Arsa Satışı	25.000,00	0,00
BÜTÇE GELİRLERİ TOPLAMI (B)						100.294.324,23	114.610.563,25
810	01				Vergi Gelirleri	1.053,50	833,10
810	01	3			Dahilde Alınan Mal Ve Hizmet Vergileri	19,50	0,00
810	01	3	9		Dahilde Alınan Diğer Mal Ve Hizmet Vergileri	19,50	0,00
810	01	3	9	53	İlan Ve Reklam Vergisi	19,50	0,00
810	01	6			Harçlar	1.034,00	833,10
810	01	6	9		Diğer Harçlar	1.034,00	833,10
810	01	6	9	53	İşgal Harcı	500,00	0,00
810	01	6	9	58	Tellallık Harcı	0,00	381,10
810	01	6	9	99	Diğer Harçlar	534,00	752,00
810	03				Teşebbüs Ve Mülkiyet Gelirleri	2.074,00	9.524,00
810	03	1			Mal Ve Hizmet Satış Gelirleri	2.074,00	9.418,00
810	03	1	2		Hizmet Gelirleri	2.074,00	9.418,00

Hesap Kodu	Ekonomik Kod				BÜTÇE GİDERİNİN TÜRÜ	2007	2008
	I	II	III	IV			
830	03	2	5		Giyim Ve Kuşam Alımları	35.176,27	157.188,84
830	03	2	5	01	Giyecek Alımları (Kişisel Kuşam ve Donanım)	0,00	26.454,97
830	03	2	5	02	Spor Malzemeleri Alımları	11.009,40	52.698,80
830	03	2	5	03	Tören Malzemeleri Alımları	0,00	4.321,08
830	03	2	5	90	Diğer Giyim ve Kuşam Alımları	24.166,87	73.713,99
830	03	2	6		Özel Malzeme Alımları	150.582,34	376.918,14
830	03	2	6	02	Tıbbi Malzeme Ve İlaç Alımları	141.217,00	216.005,30
830	03	2	6	04	Canlı Hayvan Alım, Bakım ve Diğer Giderleri	0,00	1.062,00
830	03	2	6	90	Diğer Özel Malzeme Alımları	9.365,34	159.850,84
830	03	2	7		Güvenlik Ve Savunmaya Yönelik Malzeme	1.640.532,53	1.675.239,89
830	03	2	7	05	Güvenlik Ve Savunmaya Yönelik Hizmet	1.640.532,53	1.640.724,84
830	03	2	7	11	Güvenlik Ve Savunmaya Yönelik Makine	0,00	34.515,05
830	03	2	9		Diğer Tüketim Mal Ve Malzemesi Alımları	4.656.276,92	5.654.314,98
830	03	2	9	01	Bahçe Malzemesi Alımları İle Yapım Ve Bakım	3.850.703,68	4.267.989,96
830	03	2	9	90	Diğer Tüketim Mal Ve Malzemesi Alımları	805.573,24	1.386.325,02
830	03	3			Yolluklar	77.905,99	74.198,53
830	03	3	1		Yurtiçi Geçici Görev Yollukları	28.897,62	48.737,90
830	03	3	1	01	Yurtiçi Geçici Görev Yollukları	23.475,44	46.661,23
830	03	3	1	02	Yurtiçi Tedavi Yollukları	5.422,18	2.076,67
830	03	3	2		Yurtiçi Sürekli Görev Yollukları	43.034,39	24.443,20
830	03	3	2	01	Yurtiçi Sürekli Görev Yollukları	43.034,39	24.443,20
830	03	3	3		Yurtdışı Geçici Görev Yollukları	5.973,98	1.017,43
830	03	3	3	01	Yurtdışı Geçici Görev Yollukları	5.973,98	1.017,43
830	03	4			Görev Giderleri	693.669,93	453.696,89
830	03	4	2		Yasal Giderler	684.278,63	439.669,58
830	03	4	2	04	Mahkeme Harç Ve Giderleri	99.299,50	104.061,39
830	03	4	2	90	Diğer Yasal Giderler (960/05/3/201 İlama	584.979,13	335.608,19
830	03	4	3		Ödenecek Vergi, Resim, Harçlar Ve Benzeri	9.206,30	13.847,31
830	03	4	3	02	İşletme Ruhsatı Ödemeleri Ve Benzeri Giderler	6.131,90	10.442,80
830	03	4	3	90	Diğer Vergi, Resim Ve Harçlar Ve Benzeri	3.074,40	3.404,51
830	03	4	9		Diğer Görev Giderleri	185,00	180,00
830	03	4	9	90	Diğer Görev Giderleri (Düşkünler Sevk)	185,00	180,00
830	03	5			Hizmet Alımları	4.479.072,74	5.841.666,04
830	03	5	1		Müşavir Firma Ve Kişilere Ödemeler	3.737.324,29	3.987.978,96
830	03	5	1	01	Etüt-Proje Bılrıkışı Ekspertiz Giderleri	1.346.958,18	814.502,23
830	03	5	1	03	Bilgisayar Hizmeti Alımları (Yazılım Ve	29.205,00	21.855,00
830	03	5	1	04	Müteahhithlik Hizmetleri (Temizlik Hizmet)	296.449,61	303.675,96
830	03	5	1	05	Harita Yapım ve Alım Giderleri	0,00	10.897,00
830	03	5	1	90	Diğer Müşavir Firma Ve Kişilere Ödemeler	2.064.711,50	2.837.048,77

Hesap Kodu	Ekonomik Kod				BÜTÇE GİDERİNİN TÜRÜ	2007	2008
	I	II	III	IV			
810	03	1	2	99	Diğer Hizmet Gelirleri	2.074,00	9.418,00
810	03	4			Kurumlar Hasılatı	0,00	106,00
810	03	4	5		Mahalli İdareler Kurumlar Hasılatı	0,00	106,00
810	03	4	5	57	Sosyal Hizmetlere İlişkin Kurumlar Hasılatı	0,00	106,00
810	05				Diğer Gelirler	3.000,00	125,00
810	05	3			Para Cezaları	0,00	125,00
810	05	3	2		İdari Para Cezaları	0,00	125,00
810	05	3	2	99	Diğer İdari Para Cezaları	0,00	125,00
810	05	9			Diğer Çeşitli Gelirler	3.000,00	0,00
810	05	9	1		Diğer Çeşitli Gelirler	3.000,00	0,00
810	05	9	1	99	Yukarıda Tanımlanmayan Diğer Çeşitli	3.000,00	0,00
BÜTÇE GELİRLERİNDEN RET VE İADELER TOPLAMI (C)						6.127,50	10.482,10

Hesap Kodu	Ekonomik Kod				BÜTÇE GİDERİNİN TÜRÜ	2007	2008
	I	II	III	IV			
830	03	5	2		Haberleşme Giderleri	241.241,94	300.687,69
830	03	5	2	01	Posta Ve Telgraf Giderleri	16.658,00	27.213,46
830	03	5	2	02	Telefon Abonelik Ve Kullanım Ücretleri	223.876,23	273.474,23
830	03	5	2	03	Bilgiye Abonelik Giderleri (İnternet)	707,71	0,00
830	03	5	3		Taşıma Giderleri	139.509,94	203.525,56
830	03	5	3	90	Diğer Taşıma Giderleri	139.509,94	203.525,56
830	03	5	4		Tarıfeye Bağlı Ödemeler	260.211,05	269.060,28
830	03	5	4	01	İlan Giderleri	66.412,87	114.947,75
830	03	5	4	02	Sığorta Giderleri	184.894,80	142.270,51
830	03	5	4	90	Diğer Tarıfeye Bağlı Ödemeler	8.903,38	11.842,02
830	03	5	5		Kıralar	46.776,00	390.729,55
830	03	5	5	02	Taşıt Kiralaması Giderleri	0,00	373.319,55
830	03	5	5	03	İş Makinası Kiralaması Giderleri	46.776,00	17.110,00
830	03	5	9		Diğer Hizmet Alımları	54.009,52	689.984,00
830	03	5	9	03	Kurslara Katılma Giderleri	2.710,10	11.033,00
830	03	5	9	90	Diğer Hizmet Alımları	51.299,42	678.951,00
830	03	6			Temsil Ve Tanıtma Giderleri	877.232,65	836.189,34
830	03	6	1		Temsil Giderleri	340.117,10	302.888,32
830	03	6	1	01	Temsil, Ağırılama, Tören, Fuar, Organizasyon	340.117,10	302.888,32
830	03	6	2		Tanıtma Giderleri	537.115,55	533.301,02
830	03	6	2	01	Tanıtma, Ağırılama, Tören, Fuar, Organizasyon	537.115,55	533.301,02
830	03	7			Menkul Mal,Gayrimaddi Hak Alım, Bakım Ve	1.515.142,56	2.069.614,64
830	03	7	1		Menkul Mal Alım Giderleri	175.745,60	214.232,42
830	03	7	1	01	Büro Ve İşyeri Mal Ve Malzeme Alımları	23.253,06	28.388,73
830	03	7	1	02	Büro Ve İşyeri Makine Ve Teçhizat Alımları	136.297,08	132.426,65
830	03	7	1	04	Yangından Korunma Malzemeleri Alımları	16.195,46	16.374,06
830	03	7	1	90	Diğer Dayanıklı Mal ve Malzeme Alımları	0,00	37.042,98
830	03	7	2		Gayri Maddi Hak Alımları	4.867,50	40.130,01
830	03	7	2	01	Bilgisayar Yazılım Alımları Ve Yapımları	4.867,50	36.010,62
830	03	7	2	90	Diğer Gayrimaddi Hak Alımları	0,00	4.119,39
830	03	7	3		Bakım Ve Onarım Giderleri	1.334.529,46	1.815.252,21
830	03	7	3	02	Makine Teçhizat Bakım Ve Onarım Giderleri	336.977,10	289.733,41
830	03	7	3	03	Taşıt Bakım Ve Onarım Giderleri	612.446,50	1.017.408,86
830	03	7	3	04	İş Makinası Onarım Giderleri	385.105,86	508.109,94
830	03	8			Gayrimenkul Mal Bakım Ve Onarım Giderleri	263.697,31	550.450,64
830	03	8	1		Hizmet Binası Bakım Ve Onarım Giderleri	215.368,40	521.206,70
830	03	8	1	01	Büro Bakım Ve Onarımı Giderleri	17.442,55	99.609,96
830	03	8	1	04	Atölye Ve Tesis Binaları Bakım Ve Onarımı	161.694,50	181.295,02
830	03	8	1	90	Diğer Hizmet Binası Bakım Ve Onarım	36.231,35	240.301,72

Hesap Kodu	Ekonomik Kod				BÜTÇE GİDERİNİN TÜRÜ	2007	2008
	I	II	III	IV			

Hesap Kodu	Ekonomik Kod				BÜTÇE GİDERİNİN TÜRÜ	2007	2008
	I	II	III	IV			
830	03	8	6		Yol Bakım Ve Onarımı Giderleri	48.328,91	29.243,94
830	03	8	6	01	Yol Bakım Ve Onarımı Giderleri	48.328,91	29.243,94
830	03	9			Tedavi Ve Cenaze Giderleri	167.076,33	316.302,20
830	03	9	1		Kamu Personeli Tedavi Ve Sağlık Malzemesi	103.349,74	133.021,30
830	03	9	1	01	Kamu Personeli Tedavi Ve Sağlık Malzemesi	103.349,74	133.021,30
830	03	9	2		Kamu Personeli İlaç Giderleri	63.726,59	183.280,90
830	03	9	2	01	Kamu Personeli İlaç Giderleri	63.726,59	183.280,90
830	04				Faiz Giderleri	9.990.938,19	10.468.953,07
830	04	3			Dış Borç Faiz Giderleri	9.990.938,19	10.468.953,07
830	04	3	9		Diğer Dış Borç Faiz Giderleri	9.990.938,19	10.468.953,07
830	04	3	9	01	Diğer Dış Borç Faiz Giderleri	9.990.938,19	10.468.953,07
830	05				Cari Transferler	8.300.830,84	6.121.864,61
830	05	1			Görev Zararları	708.704,26	644.268,42
830	05	1	2		Sosyal Güvenlik Kurumlarına	708.704,26	644.268,42
830	05	1	2	01	Emekli Sandığına (Emekli Sandığı Ek)	534.305,26	340.091,42
830	05	1	2	02	Emekli Sandığına (Ek Karşılıklar)	174.399,00	304.177,00
830	05	2			Hazine Yardımları (II Özel Idare Belediye)	3.605.000,00	10.574,00
830	05	2	6		Hasıllardan Paylar Ve Giderlere Katılma	0,00	10.574,00
830	05	2	6	10	Emekli Sandığı Yönetim Giderlerine Katılma	0,00	10.574,00
830	05	2	9		Diğer Katma Bütçeli İdarelere	3.605.000,00	0,00
830	05	2	9	01	Şehir Tiyatroları Müdürlüğüne Yardım	1.835.000,00	0,00
830	05	2	9	02	Senfonu Rok.Müd.Yardım	1.770.000,00	0,00
830	05	3			Kar Amacı Gütmeyen Kuruluşlara Yapılan	71.853,43	52.651,68
830	05	3	1		Kar Amacı Gütmeyen Kuruluşlara	71.853,43	52.651,68
830	05	3	1	05	Memurların Öğle Yemeğine Yardım	71.853,43	52.651,68
830	05	4			Hane Halkına Yapılan Transferler	287.664,39	540.877,25
830	05	4	7		Sosyal Amaçlı Transferler	287.664,39	540.877,25
830	05	4	7	01	Muhtaç Ve Körlere Yardım (950/02/3/141)	287.664,39	540.877,25
830	05	8			Gelirlerden Ayrılan Paylar	3.627.608,76	4.873.493,26
830	05	8	9		Diğerlerine Verilen Paylar	3.627.608,76	4.873.493,26
830	05	8	9	51	İller Bankasına Verilen Paylar	3.627.608,76	4.873.493,26
830	06				Sermaye Giderleri	51.466.847,73	109.703.980,49
830	06	1			Mamul Mal Alımları	567.337,53	540.370,77
830	06	1	1		Büro ve İşyeri Mefruşatı Alımları	13.035,86	0,00
830	06	1	1	01	Büro Mefruşatı Alımları	13.035,86	0,00
830	06	1	2		Büro Ve İşyeri Makine Teçhizat Alımları	136.980,66	244.103,15
830	06	1	2	01	Büro Makinaları Alımları (Asgarı Değerin)	46.692,60	85.393,85
830	06	1	2	02	Bilgisayar Alımları	25.901,00	98.538,26
830	06	1	2	03	Tıbbi Cihaz Alımları	0,00	14.000,00

Hesap Kodu	Ekonomik Kod				BÜTÇE GİDERİNİN TÜRÜ	2007	2008
	I	II	III	IV			

Hesap Kodu	Ekonomik Kod				BÜTÇE GİDERİNİN TÜRÜ	2007	2008
	I	II	III	IV			
830	06	1	2	05	İşyeri Makine Teçhizat Alımları	64.387,06	46.171,04
830	06	1	3		Avadanlık Alımları	16.678,69	88.781,83
830	06	1	3	02	Atölye Gereçleri Alımları	15.203,69	13.947,41
830	06	1	3	05	Zırai Gereç Alımları	1.475,00	74.834,42
830	06	1	4		Taşıtlar Alımları	37.183,25	13.806,00
830	06	1	4	01	Kara Taşıtlı Alımları (Zırhlı Taşıtlı Alımı Dahil)	22.302,00	13.806,00
830	06	1	4	40	Deniz Ve Suyolu Taşıtlı Alımları	14.881,25	0,00
830	06	1	5		İş Makinası Alımları	315.237,00	127.322,00
830	06	1	5	30	Hareketli İş Makinası Alımları	315.237,00	127.322,00
830	06	1	7		Kültür Varlığı Alımları Ve Korunması	48.222,07	66.357,79
830	06	1	7	02	Tablo-Heykel Alım Ve Onarımları	44.295,97	59.489,98
830	06	1	7	03	Eski Eser Alım Ve Onarımları	3.926,10	6.867,81
830	06	3			Gayrimaddi Hak Alımları	0,00	10.672,04
830	06	3	3		Lisans Alımları	0,00	10.672,04
830	06	3	3	01	Lisans Alımları	0,00	10.672,04
830	06	4			Gayrimenkul Alımları Ve Kamulaştırması	5.035.586,98	4.975.759,69
830	06	4	1		Arazi Alım Ve Kamulaştırması Giderleri	8.465,00	0,00
830	06	4	1	90	Diğer Gayrimenkul Alım Ve Kamulaştırması	8.465,00	0,00
830	06	4	3		Bina Alım Ve Kamulaştırması Giderleri	5.027.121,98	4.975.759,69
830	06	4	3	90	Diğer	5.027.121,98	4.975.759,69
830	06	5			Gayrimenkul Sermaye Üretim Giderleri	45.863.923,22	104.177.177,99
830	06	5	1		Müşavir Firma Ve Kişilere Ödemeler	1.215.003,11	720.712,44
830	06	5	1	01	Proje Giderleri	66.994,50	1.888,00
830	06	5	1	02	Müşavirlik Giderleri	1.148.008,61	718.824,44
830	06	5	7		Müteahhütlik Giderleri	44.648.920,11	103.456.465,55
830	06	5	7	01	Hizmet Binası	232.258,93	269.799,33
830	06	5	7	07	Yol Yapım Giderleri	2.750.392,17	7.658.574,53
830	06	5	7	90	Diğerleri	41.666.269,01	95.528.091,69
830	07				Sermaye Transferleri	1.737,76	6.400,00
830	07	1			Yurtiçi Sermaye Transferleri (Teşekküllere)	1.737,76	6.400,00
830	07	1	9		Diğer Sermaye Transferleri	1.737,76	6.400,00
830	07	1	9	07	Bütçede Tertibi Bulunmayan Borçlar	1.737,76	0,00
830	07	1	9	90	Diğer	0,00	6.400,00
BÜTÇE GİDERİ TOPLAMI (A)						113.325.293,48	183.257.266,35

Hesap Kodu	Ekonomik Kod				BÜTÇE GİDERİNİN TÜRÜ	2007	2008
	I	II	III	IV			
NET BÜTÇE GELİRİ (D=B-C)						100.288.196,73	114.600.081,15
BÜTÇE GELİR- GİDER FARKI (D-A)						-13.037.096,75	-68.657.185,20